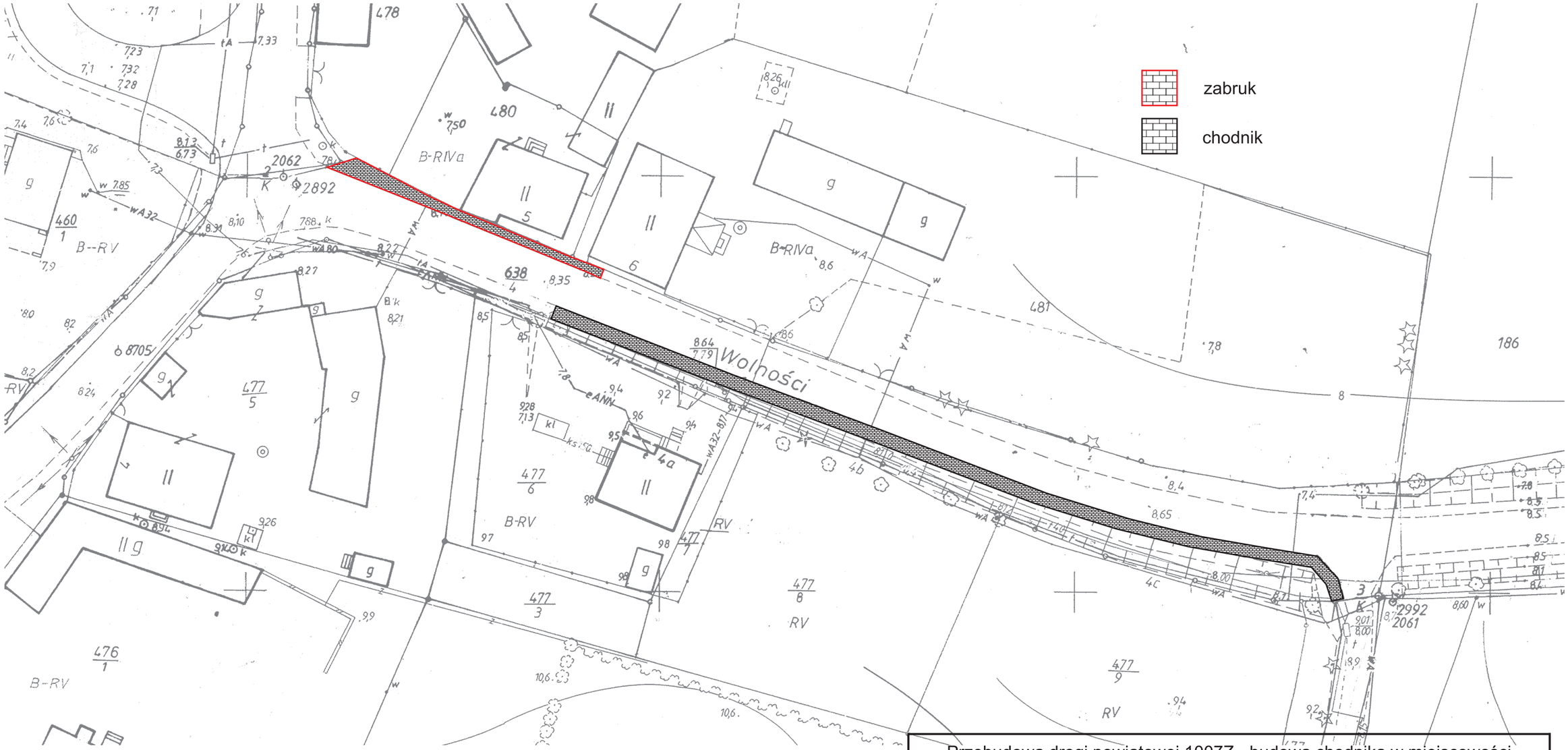

Przebudowa drogi powiatowej 1007Z - budowa chodnika w miejscowości Koczewo - plan zagospodarowania	
Sporządził: Marcin Kwiatkowski	06.05.2018
Inwestor: ZDP w Kamieniu Pomorskim	Skala: 1:1000